Calken Mediterranean company S.L.
AVDA. JAIME I, 10 - Benifaio
46450 Valencia, España
B56188360 / 96 004 69 46 / www.mooma.es

Refillable base with wheels for Kyoto parasol 150 kg

Product Features

Refillable base with wheels for Kyoto 150 kg parasol with square anchor and centre-to-centre hole measurement of 11.5 cm.

Product Specification

REFERENCE : 100603002
TOTAL HIGH : 19
MATERIAL : POLYPROPYLENE (PP)
MAIN COLOR STRUCTURE : ANTHRACITE
COLLECTION : SOMBRILLAS Y BASES
OTHER DETAILS 1 : TRANSPORT WHEELS
ASSEMBLY REQUIRED : SI
NET WEIGHT : 26.7
WIDTH : 89
DEPTH : 89

Product Gallery

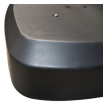

La información contenida en este mensaje y/o archivo(s) adjunto(s), enviada desde MOOMA DESIGN, es confidencial/privilegiada y está destinada a ser leída sólo por la(s) persona(s) a la(s) que va dirigida. Le recordamos que sus datos han sido incorporados en el sistema de tratamiento de MOOMA DESIGN y que siempre y cuando se cumplan los requisitos exigidos por la normativa, usted podrá ejercer sus derechos de acceso, rectificación, limitación de tratamiento, supresión ("derecho al olvido"), portabilidad, oposición y revocación, en los términos que establece la normativa vigente y aplicable en materia de protección de datos, dirigiendo su petición a través de correo electrónico DIRECCION@MOOMA.ES Si usted lee este mensaje y no es el destinatario señalado, el empleado o el agente responsable de entregar el mensaje al destinatario, o ha recibido esta comunicación por error, le informamos que está totalmente prohibida, y puede ser ilegal, cualquier divulgación, distribución o reproducción de esta comunicación, y le rogamos que nos lo notifique inmediatamente y nos devuelva el mensaje original a la dirección arriba mencionada. Gracias.